SUPER LEAGUE ΕΛΛΑΔΑ
MAKEDONIA PALACE
nova

#STAR STORE:
Πάσχα στο Star Store με λαμπάδες για τα πιο κιτρινο-μπλέ βαφτιστήρια!

σελ. 14

#ΑΝΑΛΥΣΗ
Οι αριθμοί και τα στατιστικά του Κώστα Γιαννούλη με τη φανέλα του ΑΣΤΕΡΑ

σελ. 5

ΑΣΤΕΡΑΣ NEWS

ΤΕΥΧΟΣ 27 | ΑΓΩΝΙΣΤΙΚΗ 26η | 2 ΑΠΡΙΛΙΟΥ 2018 | ΔΙΑΝΕΜΕΤΑΙ ΔΩΡΕΑΝ | ASTERASTRIPOLIS.GR

ΠΙΣΤΕΥΟΥΜΕ ΚΑΙ ΚΟΙΤΑΜΕ ΨΗΛΑ...

Το πρωτάθλημα αρχίζει ξανά και ο ΑΣΤΕΡΑΣ θέλει να μπει δυνατά στην τελική ευθεία των πέντε αγωνιστικών που απομένουν, ώστε να εξασφαλίσει το ευρωπαϊκό εισιτήριο. Ο αγώνας με τον Πλατανιά στο "Θεόδωρος Κολοκοτρώνης" (02/04, 19:30) είναι ο προτελευταίος εντός έδρας για τη σεζόν και για τους Αρκάδες υπάρχει ένας και μόνο στόχος: νίκη με καλό θέαμα.

#ΑΛΩΝΙΑ
55 χρόνια μετά το πρώτο ματς του ΑΣΤΕΡΑ με ομάδα από τα Χανιά

σελ. 9

#ΡΕΤΡΟ
87 χρόνια ΑΣΤΕΡΑΣ ΤΡΙΠΟΛΗΣ. Η ιστορία, οι μεγάλες στιγμές και τα δύσκολα χρόνια...

σελ. 8

#ΕΙΚΟΝΕΣ
Τα κλικ από την αναμέτρηση με τον Παναθηναϊκό στη Λεωφόρο...

σελ. 15

Η ΕΞΕΛΙΞΗ ΤΟΥ ΠΑΙΧΝΙΔΙΟΥ **ΕΙΝΑΙ ΕΔΩ!**

Smart *notifications*

Live ενημέρωση για την εξελιξη των αγώνων!

Talk n' Bet

Πλοήγηση & επιλογές με τη φωνή σου!

Speed*bet*

Τοποθέτηση επιλογής σε μόλις 2"!

Download on the App Store

Download for Android Phone

STOIXIMAN GR
Το παιχνίδι άλλαξε!

21+ | ΠΑΙΞΕ ΥΠΕΥΘΥΝΑ | ΚΕΘΕΑ: 210-9237777
ΑΡΜΟΔΙΟΣ ΡΥΘΜΙΣΤΗΣ MGA
Η ΣΥΧΝΗ ΣΥΜΜΕΤΟΧΗ ΣΤΑ ΠΑΙΓΝΙΑ ΕΚΘΕΤΕΙ ΤΟΥΣ ΣΥΜΜΕΤΕΧΟΝΤΕΣ ΣΤΟΝ ΚΙΝΔΥΝΟ ΕΘΙΣΜΟΥ ΚΑΙ ΑΠΩΛΕΙΑΣ ΠΕΡΙΟΥΣΙΑΣ

SUPER LEAGUE ΣΟΥΡΩΤΗ

	ΟΜΑΔΑ	ΑΓΩΝΕΣ	ΒΑΘΜΟΙ
1	Α.Ε.Κ.	24	54
2	Π.Α.Ο.Κ.	23	52
3	ΟΛΥΜΠΙΑΚΟΣ	24	50
4	ΑΤΡΟΜΗΤΟΣ	25	47
5	Α.Ο. ΞΑΝΘΗ	25	35
6	ΠΑΝΙΩΝΙΟΣ	25	33
7	ΑΣΤΕΡΑΣ	25	33
8	ΠΑΝΑΘΗΝΑΪΚΟΣ	25	32
9	ΠΑΣ ΓΙΑΝΝΙΝΑ	24	30
10	ΛΕΒΑΔΕΙΑΚΟΣ	25	30
11	ΠΑΝΑΙΤΩΛΙΚΟΣ	25	29
12	Α.Ε.Λ.	25	26
13	ΛΑΜΙΑ	25	24
14	ΚΕΡΚΥΡΑ	25	20
15	ΑΠΟΛΛΩΝ ΣΜ.	24	19
16	ΠΛΑΤΑΝΙΑΣ	25	10

SUPER LEAGUE **Κ20**

	ΟΜΑΔΑ	ΑΓΩΝΕΣ	ΒΑΘΜΟΙ
1	Π.Α.Ο.Κ.	25	63
2	ΠΑΝΑΘΗΝΑΪΚΟΣ	25	62
3	ΟΛΥΜΠΙΑΚΟΣ	25	54
4	ΑΤΡΟΜΗΤΟΣ	25	46
5	ΠΑΝΙΩΝΙΟΣ	25	40
6	ΑΣΤΕΡΑΣ	25	37
7	Α.Ε.Κ.	25	36
8	Α.Ο. ΞΑΝΘΗ	24	36
9	ΠΑΝΑΙΤΩΛΙΚΟΣ	24	35
10	ΛΕΒΑΔΕΙΑΚΟΣ	25	32
11	ΠΑΣ ΓΙΑΝΝΙΝΑ	24	23
12	ΠΛΑΤΑΝΙΑΣ	23	21
13	ΛΑΜΙΑ	25	19
14	ΚΕΡΚΥΡΑ	24	17
15	Α.Ε.Λ.	25	16
16	ΑΠΟΛΛΩΝ ΣΜ.	25	13

SUPER LEAGUE **Κ17**

	ΟΜΑΔΑ	ΑΓΩΝΕΣ	ΒΑΘΜΟΙ
1	ΟΛΥΜΠΙΑΚΟΣ	22	54
2	ΠΑΝΑΘΗΝΑΪΚΟΣ	21	52
3	ΠΑΝΙΩΝΙΟΣ	21	41
4	ΑΣΤΕΡΑΣ	22	35
5	ΑΤΡΟΜΗΤΟΣ	21	31
6	Α.Ε.Κ.	21	19
7	ΠΛΑΤΑΝΙΑΣ	21	18
8	ΛΕΒΑΔΕΙΑΚΟΣ	22	11
9	ΑΠΟΛΛΩΝ ΣΜ.	21	7

SUPER LEAGUE **Κ15**

	ΟΜΑΔΑ	ΑΓΩΝΕΣ	ΒΑΘΜΟΙ
1	ΠΑΝΑΘΗΝΑΪΚΟΣ	17	42
2	ΟΛΥΜΠΙΑΚΟΣ	17	38
3	ΑΤΡΟΜΗΤΟΣ	17	28
4	Α.Ε.Κ.	18	26
5	ΑΣΤΕΡΑΣ	17	20
6	ΠΑΝΙΩΝΙΟΣ	17	16
7	ΠΛΑΤΑΝΙΑΣ	17	0

Μετά τη διακοπή του πρωταθλήματος λόγω εξωαγωνιστικών θεμάτων, η δράση αρχίζει και πάλι. Ο ΑΣΤΕΡΑΣ μετά την ισοπαλία με τον Παναθηναϊκό στη Λεωφόρο (1-1) υποδέχεται τον Πλατανιά στο "Θεόδωρος Κολοκοτρώνης". Απομένουν ακόμη πέντε ματς για το φινάλε του πρωταθλήματος και αυτό κόντρα στην ομάδα από τα Χανιά είναι το προτελευταίο στην Τρίπολη.

ΑΠΟΤΕΛΕΣΜΑΤΑ 25ης ΑΓΩΝΙΣΤΙΚΗΣ

ΠΑΣ ΓΙΑΝΝΙΝΑ	-	ΑΠΟΛΛΩΝ ΣΜ.
Α.Ε.Λ.	0-0	ΚΕΡΚΥΡΑ
ΠΑΝΙΩΝΙΟΣ	2-2	ΑΤΡΟΜΗΤΟΣ
ΠΑΝΑΘΗΝΑΪΚΟΣ	1-1	ΑΣΤΕΡΑΣ
ΠΛΑΤΑΝΙΑΣ	0-4	ΟΛΥΜΠΙΑΚΟΣ
Α.Ο. ΞΑΝΘΗ	1-0	ΠΑΝΑΙΤΩΛΙΚΟΣ
ΛΑΜΙΑ	1-1	ΛΕΒΑΔΕΙΑΚΟΣ
Π.Α.Ο.Κ.	-	Α.Ε.Κ.

ΠΡΟΓΡΑΜΜΑ 26ης ΑΓΩΝΙΣΤΙΚΗΣ

31/03/2018

ΠΑΝΑΙΤΩΛΙΚΟΣ	15.00	ΠΑΣ ΓΙΑΝΝΙΝΑ
ΑΤΡΟΜΗΤΟΣ	17.15	Π.Α.Ο.Κ.
ΛΕΒΑΔΕΙΑΚΟΣ	19.30	ΟΛΥΜΠΙΑΚΟΣ

01/04/2018

ΠΑΝΙΩΝΙΟΣ	15.00	Α.Ο. ΞΑΝΘΗ
ΚΕΡΚΥΡΑ	17.15	ΛΑΜΙΑ
ΑΠΟΛΛΩΝ ΣΜ.	17.15	Α.Ε.Λ.
Α.Ε.Κ.	19.30	ΠΑΝΑΘΗΝΑΪΚΟΣ

02/04/2018

ΑΣΤΕΡΑΣ	19.30	ΠΛΑΤΑΝΙΑΣ

alcon
ΑΛΟΥΜΙΝΙΟ | INOX | ΣΙΔΗΡΟΣ

ΓΑΤΣΑΚΟΣ ΠΑΝΑΓΙΩΤΗΣ, ΒΙ.ΠΕ. ΤΡΙΠΟΛΗΣ
Τηλ: 2710235555, Fax: 2710225554
e-mail: alcongp@otenet.gr, www.alcons.gr

ΑΣΤΕΡΑΣ ΤΡΙΠΟΛΗΣ και ΣΑΒΒΑΣ ΠΑΝΤΕΛΙΔΗΣ συνεχίζουν μαζί μέχρι το καλοκαίρι του 2020

Η συγκεκριμένη εξέλιξη αποτέλεσε προϊόν της άριστης συνεργασίας και της αμοιβαίας εκτίμησης μεταξύ των δύο πλευρών.
Ο προπονητής της ομάδας μας, συμφώνησε και θα παραμείνει στο σύλλογο για να συνεχίσει το έργο του, για ακόμη δύο χρόνια.

ΔΗΛΩΣΗ ΣΑΒΒΑ ΠΑΝΤΕΛΙΔΗ

"Θέλω να ευχαριστήσω τη διοίκηση της ομάδας για την εμπιστοσύνη που μου έδειξε από την πρώτη μέρα που βρίσκομαι στην Τρίπολη μέχρι και σήμερα που φτάσαμε στην επέκταση της συνεργασίας μας. Στο διάστημα αυτό πετύχαμε αρκετά και τώρα έχουμε χρόνο να πετύχουμε ακόμη περισσότερα, καθώς υπάρχει μια καλή βάση από τη φετινή χρονιά. Στόχος μου είναι να εξελίξουμε την ομάδα και τον τρόπο παιχνιδιού μας όσο καλύτερα γίνεται..."

ΔΗΛΩΣΗ ΓΙΩΡΓΟΥ ΜΠΟΡΟΒΗΛΟΥ

"Είμαστε ιδιαίτερα χαρούμενοι για την ανανέωση της συνεργασίας μας με τον Σάββα Παντελίδη. Πρόκειται για έναν προπονητή, ο οποίος γνωρίζει πολύ καλά πλέον την ομάδα και από το καλοκαίρι θα έχει τη δυνατότητα να χτίσει τον ΑΣΤΕΡΑ που όλοι ονειρευόμαστε! Ο Σάββας Παντελίδης είναι ένας άνθρωπος, ο οποίος ταιριάζει απόλυτα στη φιλοσοφία και στο όραμα που εδώ και δεκαπέντε χρόνια χαράζουν οι ιδιοκτήτες του συλλόγου, Γιάννης Καϋμενάκης και Δημήτρης Μπάκος".

ΣΤΟΙΧΕΙΑ ΕΚΔΟΣΗΣ

ΕΚΔΟΤΗΣ
ATFC media

ΥΠΕΥΘΥΝΟΣ ΕΚΔΟΣΗΣ
ΓΙΑΝΝΗΣ ΝΤΑΛΛΑΣ

ΣΥΝΤΟΝΙΣΜΟΣ ΔΙΑΦΗΜΙΣΗΣ
ΓΙΩΡΓΟΣ ΓΙΑΜΑΝΗΣ
6948 214 567

ART DIRECTOR
ΓΙΑΝΝΗΣ ΓΟΥΒΑΛΗΣ

ΣΧΕΔΙΑΣΜΟΣ - ΣΥΝΤΟΝΙΣΜΟΣ
ΠΑΥΛΟΣ ΑΡΤΟΠΟΥΛΟΣ

ΚΩΣΤΑΣ ΓΙΑΝΝΟΥΛΗΣ
2017 - 2018

ΣΤΑΤΙΣΤΙΚΑ ΣΕΖΟΝ 2017-2018

Μ.Ο. ΛΕΠΤΑ ΣΥΜΜΕΤΟΧΗΣ

ΠΟΣΟΣΤΟ ΣΥΜΜΕΤΟΧΗΣ

ΑΓΩΝΕΣ	22
ΓΚΟΛ	0
ΑΣΙΣΤ	1
ΤΕΛΙΚΕΣ ΠΡΟΣΠΑΘΕΙΕΣ	6
ΕΝΤΟΣ ΕΣΤΙΑΣ	1
ΕΚΤΟΣ ΕΣΤΙΑΣ	4
ΚΕΦΑΛΙΕΣ	1
ΓΕΜΙΣΜΑΤΑ	79
ΛΑΘΗ	98
ΚΙΤΡΙΝΕΣ	2
ΧΡΟΝΟΣ ΣΥΜΜΕΤΟΧΗΣ	2095'
ΚΛΕΨΙΜΑΤΑ	28
ΕΠΕΜΒΑΣΕΙΣ	17
ΦΑΟΥΛ ΥΠΕΡ	17
ΦΑΟΥΛ ΚΑΤΑ	31

ΕΩΣ 80% ΟΙΚΟΝΟΜΙΑ ΣΤΗ ΘΕΡΜΑΝΣΗ
ΜΕ ΑΝΤΛΙΕΣ ΘΕΡΜΟΤΗΤΑΣ & ΚΛΙΜΑΤΙΣΤΙΚΑ

spiropoulos
ΨΥΚΤΙΚΟΙ ΘΑΛΑΜΟΙ • ΚΛΙΜΑΤΙΣΜΟΣ
ΓΙΑΝΝΗΣ ΣΠΥΡΟΠΟΥΛΟΣ
ΔΟΥΝΙΑ 18, 221 00 ΤΡΙΠΟΛΗ
ΤΗΛ. 2710 227494 • ΚΙΝ. 6944396763
www.klimafreeze.gr

Tripoli City Hotel
Conference Centre | Restaurant
Τέρμα Καραϊσκάκη, 22100 ΤΡΙΠΟΛΗ
Τηλ: +30 2710224700
www.tripolicityhotel.com
E-mail: reservations@tripolicityhotel.com

#6 Ο ΑΣΤΕΡΑΣ υποδέχεται για έκτη φορά τον Πλατανιά στο “Θεόδωρος Κολοκοτρώνης”. Οι κιτρινομπλέ «τρέχουν» ένα εκπληκτικό σερί κόντρα στην ομάδα από τα Χανιά καθώς σε αυτά τα ματς μετρούν μόνο νίκες και μία ισοπαλία. Πέρα από τις πέντε αναμετρήσεις για το πρωτάθλημα, ο ΑΣΤΕΡΑΣ έχει φιλοξενήσει και μία φορά τον Πλατανιά για το Κύπελλο, τη σεζόν που η ομάδα μας έφτασε μέχρι τον Τελικό της διοργάνωσης!

SUPER LEAGUE ΣΤΗΝ ΤΡΙΠΟΛΗ

22/09/2012	ΑΣΤΕΡΑΣ-ΠΛΑΤΑΝΙΑΣ 2-1
12/01/2014	ΑΣΤΕΡΑΣ-ΠΛΑΤΑΝΙΑΣ 3-0
04/02/2015	ΑΣΤΕΡΑΣ-ΠΛΑΤΑΝΙΑΣ 1-0
05/10/2015	ΑΣΤΕΡΑΣ-ΠΛΑΤΑΝΙΑΣ 1-1
15/10/2016	ΑΣΤΕΡΑΣ-ΠΛΑΤΑΝΙΑΣ 2-0

ΚΥΠΕΛΛΟ ΣΤΗΝ ΤΡΙΠΟΛΗ

14/03/2013	ΑΣΤΕΡΑΣ-ΠΛΑΤΑΝΙΑΣ 3-1

ΤΑ ΓΚΟΛ

Τα εννιά γκολ του Αστέρα εναντίον του Πλατανιά στους πέντε αγώνες που έχει δώσει στο “Θεόδωρος Κολοκοτρώνης” έχουν σημειώσει οκτώ ποδοσφαιριστές του Αστέρα και ένας του Πλατανιά (Ράγιος, Περόνε, Καράσκο, Σανκαρέ, Χουάνμα, Ιγκλέσιας, Γιάννου, Καλτσάς, ενώ ένα αυτογκόλ σημείωσε ο Βάντερσον.

STAR STORE

ASTERAS TRIPOLIS FOOTBALL CLUB

macron

OFFICIAL KIT
SEASON 2017-2018

HOME

AWAY

ΕΘΝΙΚΗΣ ΑΝΤΙΣΤΑΣΕΩΣ 67, ΤΡΙΠΟΛΗ
www.starstore.gr

Γεώργιος Π. Μουστόγιαννης
Φυσικοθεραπευτής - MSc PT

δ. Αλεξ. Σούτσου 23Α, 22100 Τρίπολη
τ. 2710.222.988 κ. 6976.070.541
info@arcadia-physio.gr
www.arcadia-physio.gr

Πτυχιούχος Ανωτάτης Σχολής Φυσικοθεραπείας Αθηνών & Μεταπτυχιακού Πανεπιστημίου Brunel Λονδίνου

bio GR eco

www.biogreco.gr
ΒΙΟΛΟΓΙΚΑ ΚΟΤΟΠΟΥΛΑ - ΖΩΟΤΡΟΦΕΣ

Καμίνια Λακωνίας, τκ. 230 54, Τηλ: 2731035667

87 ΧΡΟΝΙΑ ΑΣΤΕΡΑΣ!

26 Μαρτίου 1931... 26 Μαρτίου 2018! Ο ΑΣΤΕΡΑΣ την περασμένη εβδομάδα συμπλήρωσε 87 χρόνια ζωής και ιστορίας με δύσκολες, αλλά και λαμπρές στιγμές!

Την Πέμπτη 26 Μαρτίου 1931 διετάχθη από το Πρωτοδικείο Τριπόλεως η τοιχοκόλλησις του Καταστατικού του Σωματείου Αστέρας Τριπόλεως!

Τις επτά σχεδόν δεκαετίες της ζωής του ο ΑΣΤΕΡΑΣ συμμετείχε στα τοπικά πρωταθλήματα Αρκαδίας, με ανθρώπους με μεράκι να κρατούν ζωντανή τη λάμψη του αστεριού σε πολύ δύσκολες οικονομικά - και όχι μόνο - εποχές.

Το 1938 ο Μηνάς Τσαβδάρης πήρε το καταστατικό του ανενεργού τότε ΑΣΤΕΡΑ, στον οποίο ενέταξε τους παίκτες του Κεραμεικού. Έτσι έγινε η επανασύσταση του Αστέρα και ένα χρόνο αργότερα ιδρύθηκε η ΕΠΟΤ, στην οποία συμμετείχε ο ΑΣΤΕΡΑΣ έχοντας αντιπάλους τον Άρη Τρίπολης, την ΑΕΚ Τρίπολης και την Ολυμπιάδα Τρίπολης.

Μετά την λήξη του Β' παγκοσμίου πολέμου, ο ΑΣΤΕΡΑΣ επανιδρύθηκε με το όνομα "Νέος Αστέρας" και αναγνωρίστηκε στις 23 Ιουνίου 1947.

Στη δεκαετία του '50, ο ΑΣΤΕΡΑΣ αρχίζει να συμμετέχει και πάλι στα πρωταθλήματα της ΕΠΣ Αρκαδίας, όπου έκανε ιδιαίτερα αισθητή την παρουσία του από το 1957 και έπειτα, κατακτώντας τον τίτλο του

πρωταθλητή πέντε συνεχόμενες χρονιές (1957-1962). Ο ΑΣΤΕΡΑΣ έπαιξε για δύο χρόνια στη Β' Εθνική και μάλιστα ήταν ένα από τα ιδρυτικά μέλη της Β' Εθνικής, με την μορφή που την γνωρίζουμε σήμερα, από την αγωνιστική περίοδο 1962-63.

Το καλοκαίρι του 1963, ο ΑΣΤΕΡΑΣ συγχωνεύθηκε με τον Άρη-Ατρόμητο κι έτσι, δημιουργήθηκε ο Αθλητικός Όμιλος Τριπόλεως.

Ο Όμιλος έγινε πάνω στο καταστατικό του ΑΣΤΕΡΑ, ενώ την ίδια εποχή δημιουργήθηκε μια δεύτερη ομάδα "Ο ΣΕΦΑ Άρης-Ατρόμητος" που στη συνέχεια μετονομάστηκε το 1965 σε "ΣΕΦΑ Αρκαδικός".

Στις αρχές της δεκαετίας του '90 η ομάδα έπαιξε στο περιφερειακό πρωτάθλημα, κατακτώντας μάλιστα την 4η θέση στην καλύτερη της αγωνιστική περίοδο.

Η απογείωση της ομάδας άρχισε στις αρχές του 21ου αιώνα. Ο Δημήτρης Μπάκος και ο Γιάννης Καϋμενάκης πήραν την ομάδα από τα τοπικά πρωταθλήματα της Αρκαδίας και την έφτασαν εκεί που δεν μπορούσε κανείς να φανταστεί...

Τη σεζόν 2007-2008 η ομάδα θα αγωνιστεί για πρώτη φορά στη Super League και πλέον μετρά 11 σερί συμμετοχές στη μεγάλη κατηγορία. Σε αυτό το διάστημα η ομάδα έπαιξε και στον Τελικό Κυπέλλου Ελλάδας το 2013!

Μαζί με την πορεία πρωταθλητισμού στην Ελλάδα, ο ΑΣΤΕΡΑΣ πρωταγωνιστεί και στην Ευρώπη. Για τέσσερις συνεχόμενες περιόδους συμμετέχει στο Europa League με αποκορύφωμα αυτής της πορείας, τη συμμετοχή στους ομίλους της διοργάνωσης για δύο σερί σεζόν. Το 2014-2015 και το 2015-2016!

Η περίοδος 2017-2018 βρίσκει τον ΑΣΤΕΡΑ να πρωταγωνιστεί στο ελληνικό πρωτάθλημα, να έχει κερδίσει με ωραίο και θεαματικό ποδόσφαιρο όλους τους μεγάλους του αντιπάλους και να διεκδικεί ξανά ένα ευρωπαϊκό εισιτήριο.

HOTEL
ANAKTORIKON
★ ★ ★ ★
Εθνικής Αντιστάσεως 48 – Τρίπολη
Τηλ. 2710 226545
www.anaktorikon.gr

SPORT 24

ΠΑΤΡΟ ΠΑΡΑΔΟ ΤΕΣΣΕΙΣ
A.Farm
Αρκαδική οικολογική φάρμα
Υποκατάστημα 1: Λεωφόρος ΟΗΕ 42, 22100, Τρίπολη, Τηλ: 2710-227424
Υποκατάστημα 2: Γούναρη 196, Άνω Γλυφάδα, Τηλ. 210 9646765

55 χρόνια από τον πρώτο αγώνα κόντρα σε ομάδα από τα Χανιά!

του Χρήστου Καρνέζη

1962-63

Ο Αστέρας έχει συναντήσει στην Τρίπολη συνολικά έξι ομάδες από το νομό Χανίων.

Πιο συγκεκριμένα, αντιμετώπισε το Θησέα Περιβολίων για το Κύπελλο Ερασιτεχνών την περίοδο 2003-04, την Ιωνία Χανίων την περίοδο 2005-06 για το πρωτάθλημα της Γ' Εθνικής, τον Πλατανιά από την περίοδο 2012-13 και ύστερα σε Super League και Κύπελλο Ελλάδας, την περίοδο 2013-14 τα Χανιά για το Κύπελλο Ελλάδας, φέτος τον Κισσαμικό επίσης για το Κύπελλο Ελλάδας.

Όμως η πρώτη αναμέτρηση κόντρα σε ομάδα από το νομό Χανίων χρονολογείται στο μακρινό 1963, όταν και για την 28η αγωνιστική του πρωταθλήματος της Β' Εθνικής ο ΑΣΤΕΡΑΣ υποδέχθηκε στην Τρίπολη τον ΟΦ Κρητικό.

Στις 28 Απριλίου του 1963, ο ΑΣΤΕΡΑΣ με πρωταγωνιστή τον Κωνσταντίνου, ο οποίος σημείωσε τρία γκολ, συνέτριψε τη Χανιώτικη ομάδα με 5-1, φτάνοντας στην τρίτη του νίκη στο πρωτάθλημα. Τα άλλα δύο γκολ σημείωσαν οι Ρόζης και Μιχαλόπουλος.

Η ενδεκάδα του ΑΣΤΕΡΑ στο συγκεκριμένο αγώνα: Κορκιδόπουλος, Χρ. Πετρόπουλος, Λόντος Αν., Κυριακόπουλος, Σόσολης, Μιχαλόπουλος, Μάνδρος, Κωνσταντίνου, Ρόζης, Τουρνικιώτης, Τσίρης.

Οι υπόλοιπες αναμετρήσεις του ΑΣΤΕΡΑ κόντρα σε Χανιώτικες ομάδες

2003-04 (Κύπελλο Ερασιτεχνών)
12/5/04 ΑΣΤΕΡΑΣ-Θησέας Περιβολίων 2-1
(Χατζόπουλος, Χανιώτης)

2005-06 (Γ' Εθνική)
5/3/2006 ΑΣΤΕΡΑΣ-Ιωνία Χανίων 3-0 (Λαζαρίδης, Παντελιάδης, Κλοκίδης)

2012-13 (Super League)
22/9/2012 ΑΣΤΕΡΑΣ-Πλατανιάς 2-1
(Ράγιος, Περόνε)

2012-13 (Κύπελλο Ελλάδας)
14/3/2013 ΑΣΤΕΡΑΣ-Πλατανιάς 3-1 (Ουσέρο, Ντε Μπλάσις, Καλαντζής)

2013-14 (Κύπελλο Ελλάδας)
25/9/2013 ΑΣΤΕΡΑΣ-Χανιά 0-0

2013-14 (Super League)
12/1/2014 ΑΣΤΕΡΑΣ-Πλατανιάς 3-0 (Καράσκο, Σανκαρέ, Χουάνμα)

2014-15 (Super League)
4/2/2015 ΑΣΤΕΡΑΣ-Πλατανιάς 1-0 (Ιγκλέσιας)

2015-16 (Super League)
5/10/2015 ΑΣΤΕΡΑΣ-Πλατανιάς 1-1 (Γιάννου)

2016-17 (Super League)
15/10/2016 ΑΣΤΕΡΑΣ-Πλατανιάς 2-0
(αυτ. Βάντερσον, Καλτσάς)

2017-18 (Κύπελλο Ελλάδας)
26/10/2017 ΑΣΤΕΡΑΣ-Κισσαμικός/Χανιά 2-1
(Τριανταφυλλόπουλος, Δουβίκας)

ORCHESTRA
ΠΑΝΑΓΙΩΤΗΣ ΠΙΤΕΡΟΣ
Αποστολοπούλου & Δημητρακοπούλου 1
221 00 Τρίπολη, Τ: 2710 232050
email: takispiteros@gmail.com

ΑΠΟΣΤΟΛΟΠΟΥΛΟΣ
ΜΕΤΑΦΟΡΕΣ | ΜΕΤΑΚΟΜΙΣΕΙΣ | ΑΠΟΘΗΚΕΥΣΕΙΣ
ΣΩΤΗΡΗΣ: 6972 053938 ΙΩΑΝΝΗΣ: 6945 996041
ΓΙΩΡΓΟΣ: 6972 017250 ΚΩΝ/ΝΟΣ: 6972 080008
Εργατικές Κατοικίες, Τρίπολη - 221 00
Τηλ. 2710 223700 - 2710 235655
www.apostolopoulos-trans.gr | sotirisapostolo@yahoo.gr

BIOMEK ΒΛΑΧΑΚΗΣ
ΜΕΤΑΛΛΙΚΑ ΚΤΙΡΙΑ
www.blaxakis.com
27310.44760

ΤΣΙΑΒΛΗΣ
ΕΛΑΣΤΙΚΑ / ΛΙΠΑΝΤΙΚΑ / ΣΥΣΤΗΜΑΤΑ ΚΑΘΑΡΙΣΜΟΥ
KÄRCHER
PETRONAS
MICHELIN
Ενας καλύτερος τρόπος να πηγαίνουμε μπροστά
BRIDGESTONE
TOYO TIRES
driven to perform
Continental
FALKEN
High Performance Tyres
MANN FILTER
Ναυαρίνου 28
221 00 Τρίπολη
τ. 2710.223.353 f. 2710.242.620
www.tsiavlis.gr info@tsiavlis.gr

κληματαριά Πιερός
ταβέρνα από το 1933
όμορφο και φιλόξενο περιβάλλον
έτσι στο χειμωνιάτικο τζάκι και
κάτω από την κληματαριά του κήπου μας
ανοιχτά μεσημέρι και βράδυ
σπιτικό φαγητό σε πακέτο
αναλαμβάνουμε συνεστιάσεις
και κοινωνικές εκδηλώσεις
ΝΙΚΟΣ & ΒΑΣΙΛΗΣ ΠΙΤΕΡΟΣ
Καλαβρύτων 11, Τρίπολη, τηλ: 2710.222058, 2710.237497
email: pitklim@otenet.gr | www.klimataria-piteros.gr

#ΟΙ ΑΡΙΘΜΟΙ

με την υπογραφή του Σταύρου Κουκάκη

#1 Η πρώτη φορά που ο Αστέρας αντιμετώπισε τον Πλατανιά ήταν στις 22 Σεπτεμβρίου 2012 όταν κέρδισε για το πρωτάθλημα της Super League με 2-1 με τα τέρματα των Ράγιος (43'), Περόνε (48'). Για την Κρητική ομάδα είχε μειώσει ο Ουντότζι (71').

#1 Αστέρας και Πλατανιάς έχουν βρεθεί μία φορά αντιμέτωποι στην Τρίπολη για το Κύπελλο Ελλάδος. Ο Αστέρας κέρδισε στις 14 Μαρτίου 2013 στο «Θεόδωρος Κολοκοτρώνης» τον Πλατανιά 3-1 (38' Ουσέρο, 65' Ντε Μπλάσις, 88' Καλαντζής, ενώ για την Κρητική ομάδα είχε σκοράρει ο Μιρτσέτα (41').

#3 Τρία γκολ για πρώτη φορά στους 35 επίσημους φετινούς του αγώνες δέχτηκε ο ΠΑΟΚ και αυτό συνέβη από τον Αστέρα.

#2 Το δεύτερο του γκολ με την φανέλα του Αστέρα σημείωσε ο Μάρτιν Τόνσο στον εντός έδρας αγώνα με τον ΠΑΟΚ. Ο Αργεντινός ποδοσφαιριστής του Αστέρα είχε σκοράρει και στον αγώνα πρωταθλήματος με την Κέρκυρα στις 2 Δεκεμβρίου 2017.

Serviceland
SERVICE - ΑΝΤΑΛΛΑΚΤΙΚΑ
VOLKSWAGEN GROUP Mercedes-Benz
1ο χλμ. Ε.Ο. Τρίπολης-Σπάρτης, Τρίπολη
Τηλ: 2710.242460, 2710.242861
www.serviceland.gr

#3 Όταν αγωνίζεται ο Κυριακόπουλος και σκοράρει, ο Αστέρας σημειώνει τρία γκολ! Αυτό συνέβη στη νίκη επί της ΑΕΛ (3-1) στις 14 Ιανουαρίου, αλλά και στη νίκη επί του ΠΑΟΚ (3-2) στις 4 Μαρτίου.

#2 Δύο γκολ έχει σημειώσει ο Ιγκλέσιας εναντίον του ΠΑΟΚ και τις δύο φορές έχει χαρίσει τη νίκη στον Αστέρα. Την πρώτη στη νίκη με 1-0 στον αγώνα των πλέι οφ, στις 7 Ιουνίου 2015, που χάρισε στον Αστέρα την απευθείας πρόκριση σε όμιλο του Europa League και την δεύτερη στις 4 Μαρτίου 2018, στη νίκη του Αστέρα με 3-2 με γκολ που σημείωσε στο τελευταίο λεπτό των καθυστερήσεων σταματώντας το αήττητο σερί 16 αγώνων του ΠΑΟΚ.

#8 Με το γκολ που σημείωσε εναντίον του Παναθηναϊκού, ο Μιχάλης Μανιάς έφτασε τα οκτώ στο φετινό πρωτάθλημα της Super League και βρίσκεται στην 4η θέση των σκόρερ. Παράλληλα, έφτασε τα 18 τέρματα με τη φανέλα του Αστέρα

BE DIFFERENT

BE ASTERAS

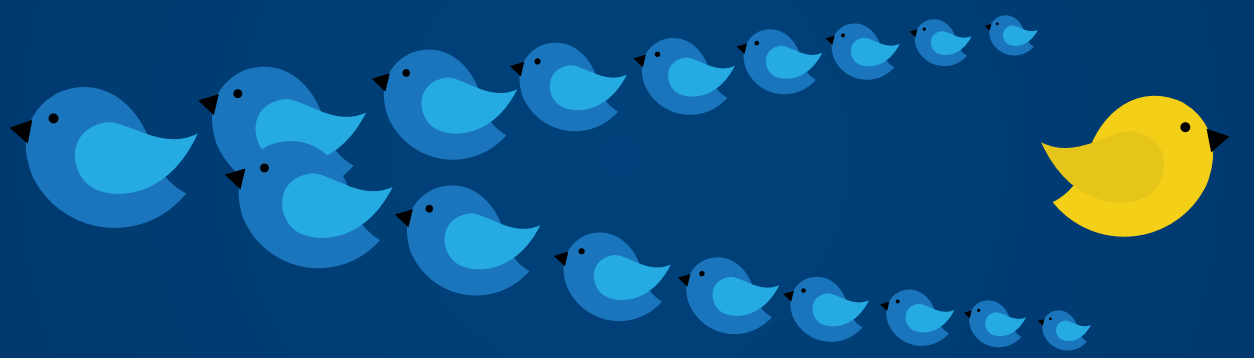

FOLLOW US ON

AsterasTripolisF.C.

Asteras Tripolis FC

AsterasfcTwit

AsterasTripolisFC Official

Asteras Tripolis

www.asterastripolis.gr

ΑΣΤΕΡΑΣ ΤΡΙΠΟΛΗΣ

ΤΕΡΜΑΤΟΦΥΛΑΚΕΣ

30. Αθανασιάδης Γεώργιος	07.04.93
98. Καπετάνος Κωνσταντίνος	12.01.98
99. Τσιφτσής Αντώνης	21.07.99

ΑΜΥΝΤΙΚΟΙ

4. Πασαλίδης Τριαντάφυλλος	19.07.96
5. Τριανταφυλλόπουλος Κων/νος	03.04.93
18. Γιαννούλης Κώστας	09.12.87
25. Μπέρτος Μανώλης	13.05.89
33. Selin Yevgen	09.05.88
38. Kumadey Robert	01.06.99
77. Κυριακόπουλος Γιώργος	05.02.96

ΜΕΣΟΙ

2. Dudu Lima	14.04.89
7. Tonso Martin	21.10.89
8. Munafo Juan	20.03.88
9. Isnaldo Eugenio	07.01.94
10. Madinda Levy	11.06.92
17. Iglesias Matias	18.04.85
19. Τσιλιανίδης Κοσμάς	09.04.94
20. Jang Gyeol-Hee	04.04.98
23. Καλτσάς Νίκος	03.05.90
27. Κώτσιρας Γιάννης	16.12.92

ΕΠΙΘΕΤΙΚΟΙ

11. Μανιάς Μιχάλης	20.02.90
28. Δουβίκας Τάσος	02.08.99

ΠΡΟΠΟΝΗΤΗΣ: Παντελίδης Σάββας 07.04.65

VS

ΠΛΑΤΑΝΙΑΣ

ΤΕΡΜΑΤΟΦΥΛΑΚΕΣ

12. ilip Kljajić	16.08.90
21. Κασωτάκης Δημήτρης	21.09.96
92. Κοκκαλάς Αντώνης	16.02.92

ΑΜΥΝΤΙΚΟΙ

2. Saado Abdel Salam Fouflia	23.11.97
5. Καρυπίδης Χρήστος	02.12.82
17. Clévid Dikamona	23.06.90
22. Nili	18.02.94
27. Vanderson	27.09.84
55. Στάμου Δημήτρης	27.04.91
82. Abdul Rahman Oues	14.06.98

ΜΕΣΟΙ

4. Filip Stanisavljević	20.05.87
8. Πλιάτσικας Βασίλης	14.04.88
11. Miloš Stojčev	19.01.87
14. Πατράλης Μανώλης	06.02.97
16. Renato Ziko	16.11.97
18. Viera Ellong	14.06.87
20. Αγγελόπουλος Βασίλης	12.02.97
23. Mickaël Malsa	12.10.95
25. Chigozie Udoji	16.07.86
39. Παπανικολάου Γιάννης	11.11.98
40. Δημούτσος Ελίνι	18.06.88
45. Grundijer Singh	12.04.97

ΕΠΙΘΕΤΙΚΟΙ

9. Piotr Grzelczak	02.03.88
10. Clarck N'Sikulu	10.07.92
28. Πετρόπουλος Αντώνης	28.01.86
33. Κοροβέσης Νίκος	10.08.91
99. Filip Kasalica	17.12.88

ΠΡΟΠΟΝΗΤΗΣ: Χατζηνικολάου Γιάννης 30.01.65

Ο ΣΑΒΒΑΣ μεταφορική
ΑΘΗΝΑ
ΟΡΦΕΩΣ 190Β
τηλ. 210 3471730
κιν. 6978 449499
ΤΡΙΠΟΛΗ
ΤΕΡΜΑ ΤΕΓΕΑΣ
τηλ. 2710 242681
κιν. 6978 449498

ΜΟΣΧΟΠΟΥΛΟΣ
λουλούδια MIMOZA
1ο Κατάστημα: Εθνικής Αντιστάσεως 87, Τρίπολη, Τηλέφωνο: 2710 225 682
2ο Κατάστημα: Πλ. Αγ. Βασιλείου 33, Τρίπολη Τηλέφωνο: 2710 225 631
www.mimoza-mosxopoulos.gr

MARKET ΚΟΛΛΙΑΣ
Ανδρέας Κόλλιας
Αγίου Τρύφωνος 5, Τρίπολη
Τηλ: 2710223681

Ντεμάννης
ΖΑΧΑΡΟΠΛΑΣΤΙΚΗ
Ερ. Σταυρού 35, Τηλ: 2710 242204, Τρίπολη
Λυκούργου 3, Τηλ: 2710 231490, Τρίπολη
Παράλιο Άστρος, Τηλ: 27550 51894

SUPER LEAGUE ΕΛΛΑΔΑ
ΣΟΥΡΩΤΗ
Ζήσ' το στη Nova!
Το πιο συναρπαστικό Ελληνικό
Πρωτάθλημα Ποδοσφαίρου είναι εδώ.
Αποκλειστικά στα κανάλια Novasports!
novasports
www.nova.gr
Internet
Τηλεφωνία
Τηλεόραση
nova
Ζεις καλύτερα!

ΠΑΣΧΑ ΣΤΟ STAR STORE!

Το Πάσχα έφτασε και τα ράφια του Star Store πλημμύρισαν με μοναδικά δώρα για τα πιο... κιτρινομπλέ βαφτιστήρια!

Στην μπουτίκ του ΑΣΤΕΡΑ στο κέντρο της Τρίπολης θα βρείτε μεγάλη γκάμα από λαμπάδες και άλλα σούπερ Πασχαλινά δώρα!

Λαμπάδες σε κίτρινες και μπλε αποχρώσεις με μοναδικά αναμνηστικά δώρα από 12 ευρώ.

Και αυτό το Πάσχα το ραντεβού για τα δώρα είναι στην Εθνικής Αντιστάσεως 67.

macron
TECHNICALSPORTSWEAR

ΕΙΚΟΝΕΣ ΑΠΟ ΤΟ ΠΑΝΑΘΗΝΑΪΚΟΣ -ΑΣΤΕΡΑΣ

ΑΓΡΟΕΦΟΔΙΑ ΤΡΟΥΠΗΣ

ΟΙΝΟΠΟΙΕΙΟ ΤΡΟΥΠΗ

Τηλ: 2710 411 435, Τρίπολη

STAR STORE

Asteras Tripolis on-line shop
www.starstore.gr

ΙΑΤΡΙΚΗ ΜΕΡΙΜΝΑ
ΑΡΚΑΔΙΑ · ΑΡΓΟΛΙΔΑ

ΓΙΑ ΚΑΠΟΙΟΥΣ ΕΙΣΑΙ Ο,ΤΙ ΠΟΛΥΤΙΜΟΤΕΡΟ ΣΤΗ ΖΩΗ ΤΟΥΣ!

ΦΡΟΝΤΙΣΕ ΤΗΝ ΥΓΕΙΑ ΣΟΥ! ΚΑΝΕ ΤΙΣ ΕΞΕΤΑΣΕΙΣ ΣΟΥ!

www.panarcadikimerimna.gr www.iatriki-merimna.gr

OPEL EXTRA LIFE

ΟΙΚΟΝΟΜΙΚΑ ΠΑΚΕΤΑ SERVICE ΓΙΑ ΑΥΤΟΚΙΝΗΤΑ 5 ΕΤΩΝ & ΑΝΩ

Η ΤΖΑΒΑΡΑΣ Α.Ε σας προσφέρει μέσω του προγράμματος Opel Extra Life, τα **Οικονομικά Πακέτα Συντήρησης**, τα οποία είναι ειδικά διαμορφωμένα για **αυτοκίνητα Opel ηλικίας 5 ετών & άνω**. Επιλέξτε το κατάλληλο πακέτο συντήρησης για εσάς και κλείστε το ραντεβού σας στο τηλέφωνο 2710-242858 ή μέσω email στο office@tzavaras.com.gr.

Τζαβάρας ΑΕ

ΕΚΘΕΣΗ · SERVICE · ΑΝΤΑΛΛΑΚΤΙΚΑ · ΑΣΦΑΛΕΙΕΣ

ΥΓΡΑΕΡΙΟΚΙΝΗΣΗ ΑΥΤΟΚΙΝΗΤΟΥ

ΚΑΡΤΑ ΜΕΛΟΥΣ

2ο χιλ. Τρίπολης-Άργους, Τρίπολη τ. 2710242858 www.tzavaras.com.g

MEDICIN.gr
SPORTS MEDICAL EQUIP

Δημητρακοπούλου 19, Τρίπολη
Τηλ.: 2710 22 28 38 • e-mail: info@medicin.gr

SUPER LEAGUE ΕΛΛΑΔΑ

MAKEDONIA PALACE

Ζήστε μια μοναδική **εμπειρία** φιλοξενίας

NOTHING COMPARES
makedoniapalace.com

Λεωφόρος Μ. Αλεξάνδρου 2
546 40, Θεσσαλονίκη | Ελλάδα

T: 231 089 7197
E: info@makedoniapalace.gr